

NA KOLO JEN S PŘÍLBOU 2005

MUDr. Martin Sedlák

Nemocnice Kroměříž
květen 2005

Bezpečná komunita Kroměříž
www.nakolojensprilbou.cz

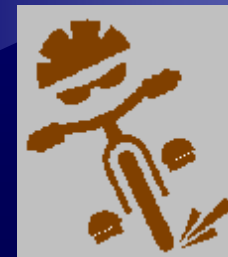

Model práce Bezpečné komunity



Dívka ,6 let, 17.3.2002

přilbu měla doma

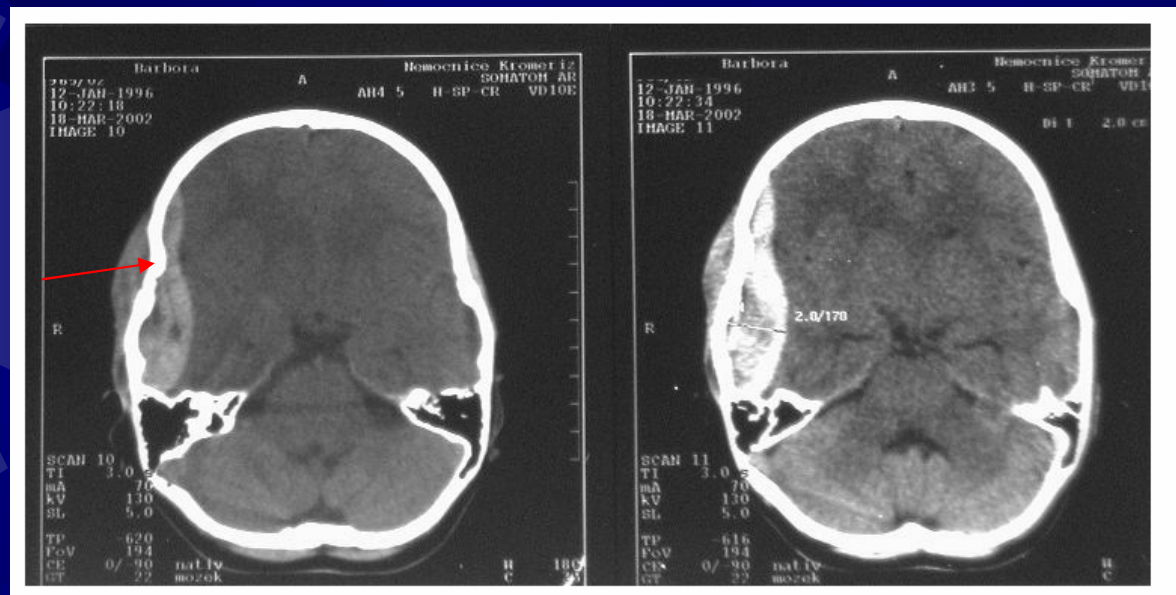

- ® 30 dní hospitalizace , 1x operace, 3x CT mozku
- ® náklady pojišťovny na léčbu 80 591 Kč.

Bezpečná komunita Kroměříž
www.nakolajensprilbou.cz

Cyklistická přilba

- ® dobře se počítá
- ® zabrání v 88% vážnému poškození mozku
(Hatziandreu 1988)
- ® zabrání 60 - 85% poranění hlavy
(Thompson 1995)
- ® prokazatelně snižuje počet hospitalizací cyklistů
(Vulcan 1992)

Dívka, 11let

23.6.2003



Bezpečná komunita Kroměříž
www.nakolajensprilbou.cz

Srovnání

pád bez přilby
80.591 Kč

pád s přilbou
2. 777 Kč



Model úrazu

Činitel:
energie
výrobek

Prostředí:
domov
dětské hřiště
dálnice

Hostitel:
zkušenosti
věk
únava





Jak změnit prostředí
na
„normální je jezdit
s přilbou?“

Zákon č. 361/2000
O provozu na silničních komunikacích

Behaviorální základy

(Thompsonová 2002)

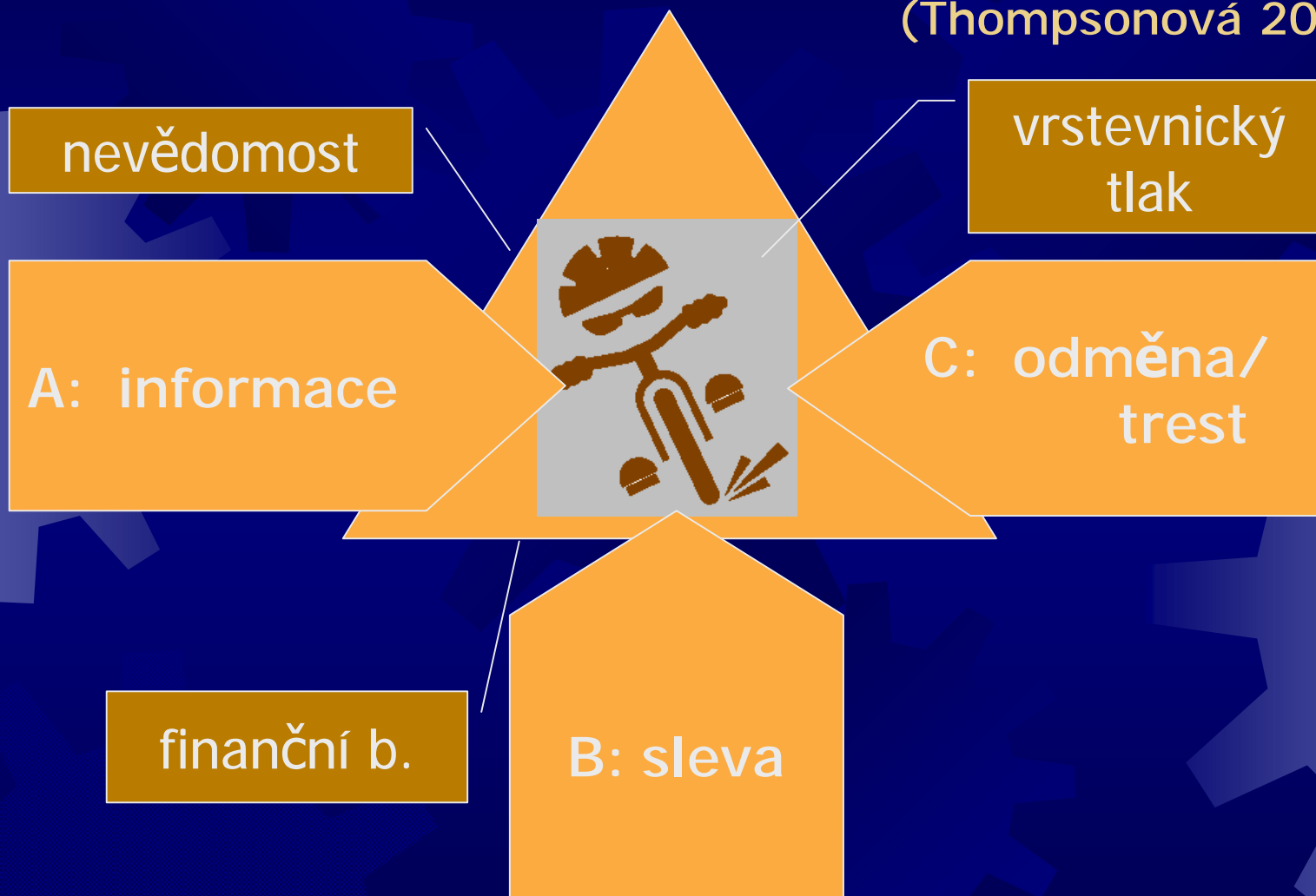

A: Informace cílovým skupinám

- ® plakáty :
školy, školky
radnice
- ® hodina VV
rodiče,
autobusy...
- ® třídní schůzky



A: *Hromadné akce* – oslovují podvědomí

- ® účastník vyhrává
- ® množství přileb
- ® rodinná akce
- ® mediální pozornost



B: Sleva přileb

- ④ 127 uplatněných kuponů 2003
- ④ časově ohraničená
- ④ 67 kuponů 2004



C: Odměny na ulicích

- ® 4 jízdní kola
- ® světla
- ® blinkačky
- ® hustilky...



Bezpečná komunita Kroměříž
www.nakolojensprilbou.cz

Výsledky:



Bezpečná komunita Kroměříž
www.nakolajensprilbou.cz

Nošení přileb v Kroměříži

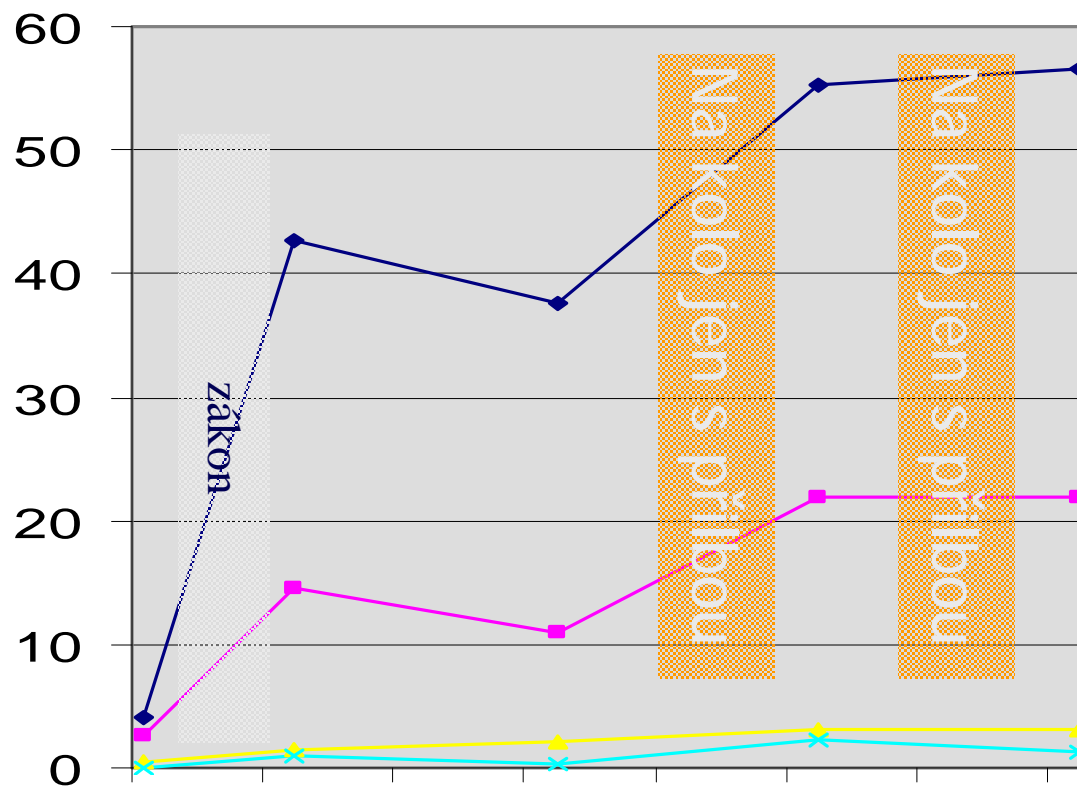

- věk 0 - 10
- věk 11 - 15
- věk 16 - 65
- věk nad 66

	listopad 00	červen 01	červen 02	červen 03	VI.04
věk 0 - 10	4,05	42,72	37,59	55,28	56,59
věk 11 - 15	2,61	14,62	11,03	21,83	21,9
věk 16 - 65	0,49	1,4	2,09	3,15	3,16
věk nad 66	0	1,06	0,31	2,37	1,32

Incidence hospitalizovaných pro úraz hlavy na kole 2003

s kampaní

Kroměříž

Zborovice

Morkovice

4 hospit. / 4800 dětí

0,83

bez kampaně

Bystřice p.H.

Holešov, Hulín

Chropyně

9 hospit. / 5000 dětí

1.8

Incidence hospitalizovaných pro úraz hlavy na kole 2004

s kampaní

Kroměříž

Zborovice

Morkovice

Holešov

Chropyně

8 hospit. / 6910 dětí

1,1 /1000

bez kampaně

Bystřice p.H.

Hulín

...

10 hospit. / 2390 dětí

4,1 /1000



Kontrolovanou širokou
komunální kampaní

testováno
na dětech

Ize ovlivnit
nošení přileb
v populaci do 15 let

Bezpečná komunita Kroměříž
www.nakolajensprilbou.cz



Kampaně 2005:

® III. rok : Kroměříž, Morkovice, Zborovice

® II. rok : Litoměřice, Holešov

® I. rok : České Budějovice, Chrudim, Olomouc,
Prostějov, Třeboň, Vsetín

celkem 11 míst – se 400 000 obyvateli –
cca 60 000 do 15 let

Pracovní skupina

- ® koordinátor
- ® školský úřad
- ® městská policie
- ® SVČ, Mládež ČČK, Junák ...
- ® sportovní oddíly
- ® cykloprodejny
- ® zdravotní pojišťovny
- ® media - městská

www.NA KOLO JEN S PŘILBOU.cz

